



RWTH Aachen

Dez. 1.0 - Abt. 1.1
Templergraben 55
52062 Aachen

Tel.: 0241 80 99088
E-Mail: lehre@rwth-aachen.de

RWTH Aachen - Dez. 1.0/Abt. 1.1

Sehr geehrter Herr
Univ.Prof. Dr.ir. Joost-Pieter Katoen (PERSÖNLICH)

Auswertungsbericht der Studentischen Lehrveranstaltungsbewertung

Sehr geehrter Herr Univ.Prof. Dr.ir. Katoen,

hiermit erhalten Sie die Ergebnisse der Lehrveranstaltungsbewertung aus dem WS15/16 zu Ihrer Umfrage "Concurrency Theory" (Veranstaltungstyp: Übung (dt./engl.)).

Bitte besprechen Sie die Ergebnisse mit Ihren Studierenden.

Für Rückfragen stehe ich Ihnen jederzeit gerne zur Verfügung.

Weitere Informationen zur Studentischen Lehrveranstaltungsbewertung erhalten Sie auf unserer Internetseite (Link: <http://www.rwth-aachen.de/go/id/bjom>).

Mit freundlichen Grüßen
Maik Egyptien

Abteilung 1.1 - Akademische Angelegenheiten
Dezernat 1.0 - Akademische und studentische Angelegenheiten
RWTH Aachen University
Hauptgebäude, Raum 017
Templergraben 55
52062 Aachen
Tel: +49 241 80-99088
Fax: +49 241 80-92664
E-Mail: lehre@rwth-aachen.de
<http://www.rwth-aachen.de>

Concurrency Theory

Lehrveranstaltungsnummer: 15ws-38074
 Lehrveranstaltungstyp: Übung (dt./engl.)
 Erfasste Fragebögen: 12



Globalwerte

Globalindikator

Konzept der Übung *Exercise Course Concept*

Vermittlung und Verhalten *Instruction and Behavior*

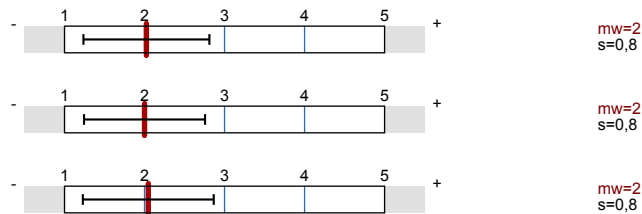

Auswertungsteil der geschlossenen Fragen

Legende

Fragetext

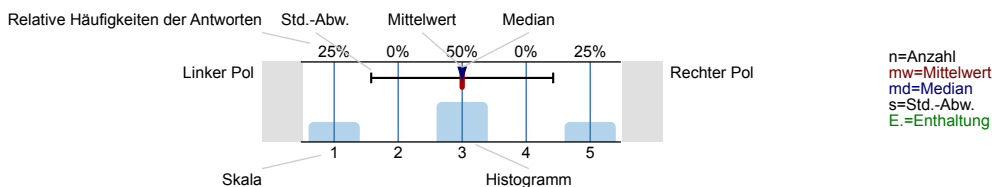

Allgemein *General Information*

1.1 Geschlecht *Gender*

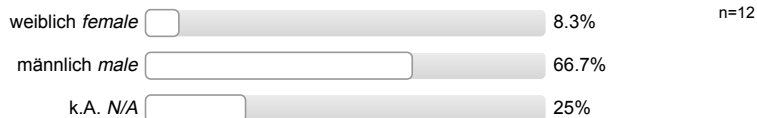

1.2 Nationalität *Nationality*



1.3 Derzeitiger Studiengang *Course Degree*



1.4 Fachsemester *Core Semester*

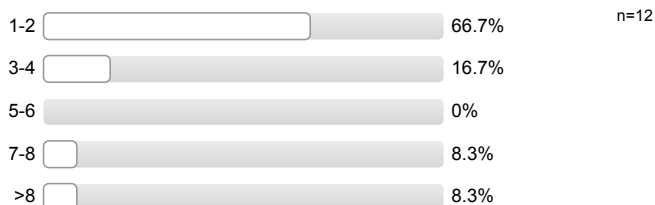

1.5 Wie viel Zeit verwenden Sie derzeit pro Woche für die Vor- und Nachbereitung dieser Veranstaltung? *How much time do you currently spend on this course including preparation and follow up work?*

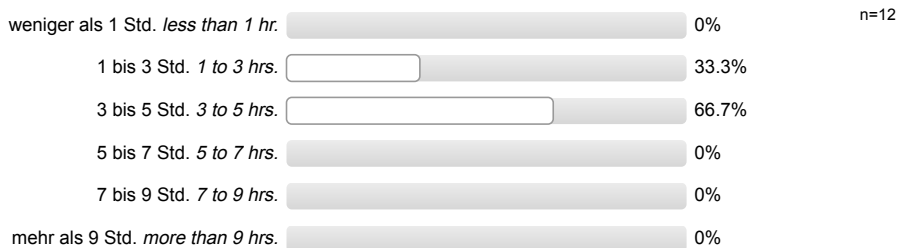

1.6 Die Veranstaltung interessiert mich. *I find the course interesting.*

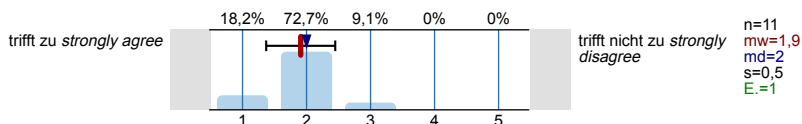

Konzept der Übung *Exercise Course Concept*

2.1 Die Lernziele der Übung sind definiert. *The learning goals of the exercise course are defined.*

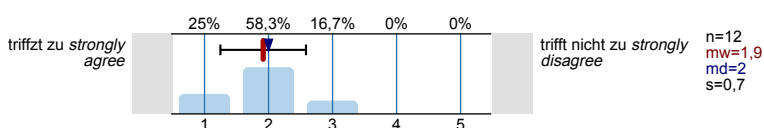

2.2 Die Übung hat eine klar erkennbare Struktur. *The exercise course is well structured.*

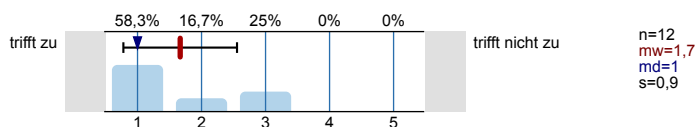

2.3 Die zur Verfügung gestellten Materialien sind hilfreich. *The materials provided are helpful.*

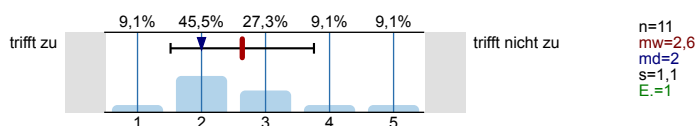

2.4 Vorlesung und Übung sind aufeinander abgestimmt. *The lecture and exercise course correspond to each other.*

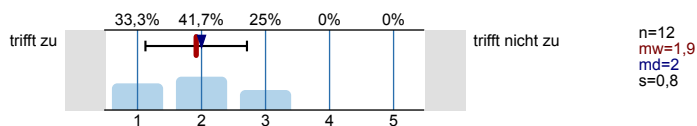

2.5 Die Übung hilft mir die Lehrinhalte des Moduls zu verstehen. *The exercise course helps me understand module content.*

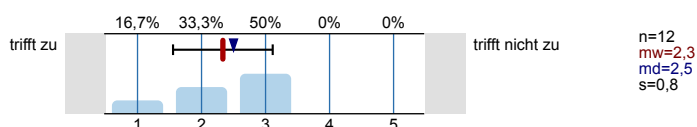

2.6 Die Übungsaufgaben sind verständlich gestellt. *The exercise tasks posed in the exercise course are understandable.*

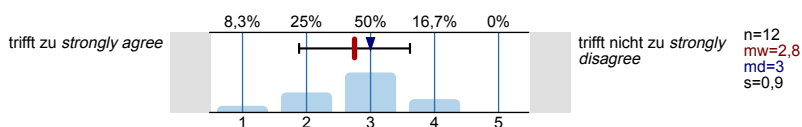

2.7 Die vorgesehenen Übungsaufgaben werden innerhalb der Übungsdauer bearbeitet. *The planned tasks are worked out during the exercise course.*

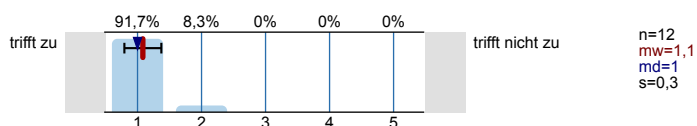

2.8 Falls Sie Ihre Lösung abgeben konnten: Wurde diese nachvollziehbar korrigiert? *If you turned in your solution: Was this corrected in a clear manner?*

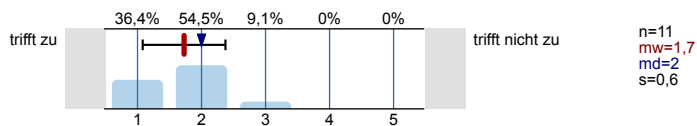

2.9 Der Schwierigkeitsgrad ist ... *The degree of difficulty is ...*

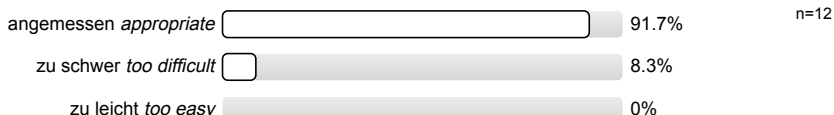

2.10 Ich bewerte das Konzept der Übung mit ... *I would evaluate the exercise course concept as ...*

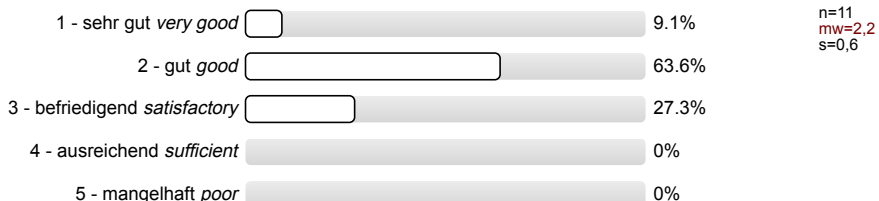

Vermittlung und Verhalten *Instruction and Behavior*

Die Dozentin/der Dozent ... *The lecturer ...*

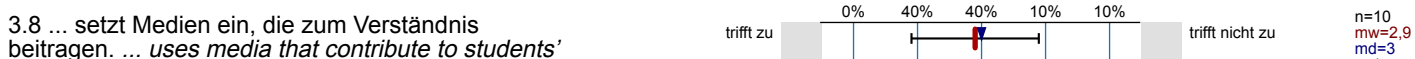
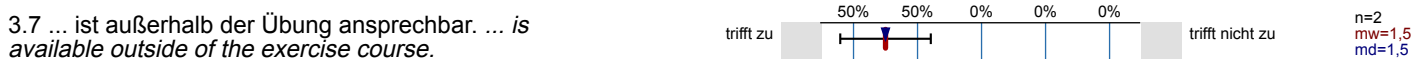
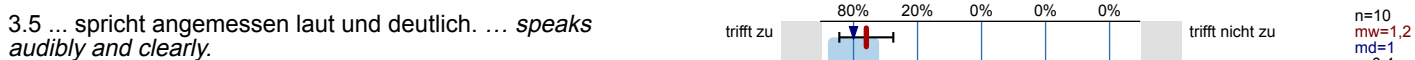
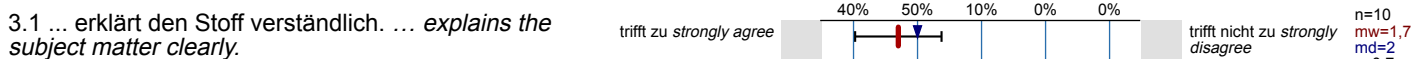

3.9 Das Tempo ist ... *The pace is ...*

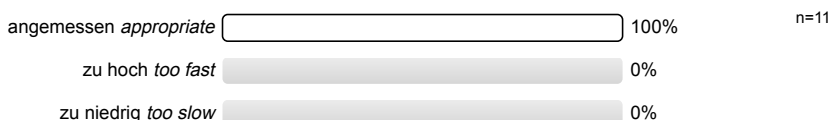

3.10 Ich gebe der Dozentin/dem Dozenten die Gesamtnote ... *I would evaluate the lecturer as ...*

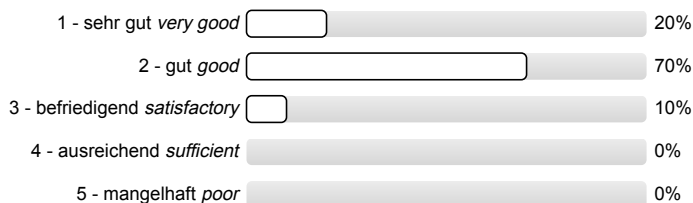

n=10
mw=1,9
s=0,6

Rahmenbedingungen *General Conditions*

4.1 Der zeitliche Rahmen der Übung wird eingehalten. *The exercise course begins and ends on time.*

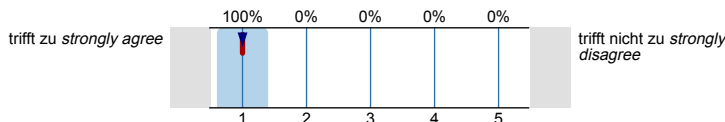

n=10
mw=1
md=1
s=0
E.=1

4.2 Die Gruppengröße ist ... *The size of the group is ...*

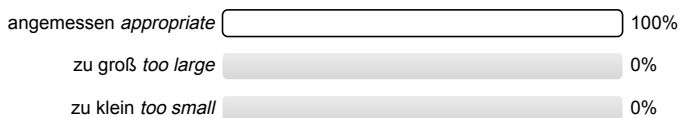

n=12

4.3 Wie oft hat die Übung an regulären Terminen gar nicht stattgefunden? (Vorlesungsfreie Tage sind nicht gemeint!) *How often was the exercise course cancelled on regularly scheduled dates? (Lecture-free days are not included!)*

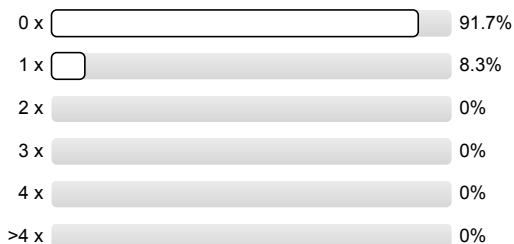

n=12

4.4 Wie häufig wurde die Übung nicht von der angegebenen Person gehalten? *How many times did you have a substitute teacher?*

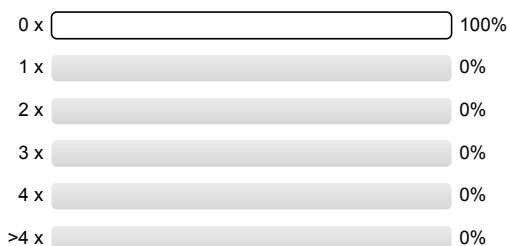

n=12

4.5 Falls sich die Dozentin/der Dozent vertreten lassen hat, war die Vertretung geeignet? *In the event of a substitute teacher, was the substitute suitable?*

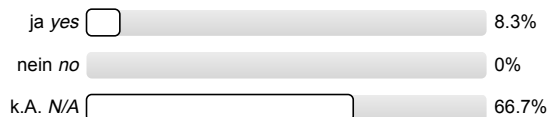

n=12

Profillinie

Teilbereich: Informatik
 Name der/des Lehrenden: Univ.Prof. Dr.ir. Joost-Pieter Katoen
 Titel der Lehrveranstaltung: Concurrency Theory (15ws-38074)
 (Name der Umfrage)

Verwendete Werte in der Profillinie: Mittelwert

Allgemein General Information



Konzept der Übung Exercise Course Concept

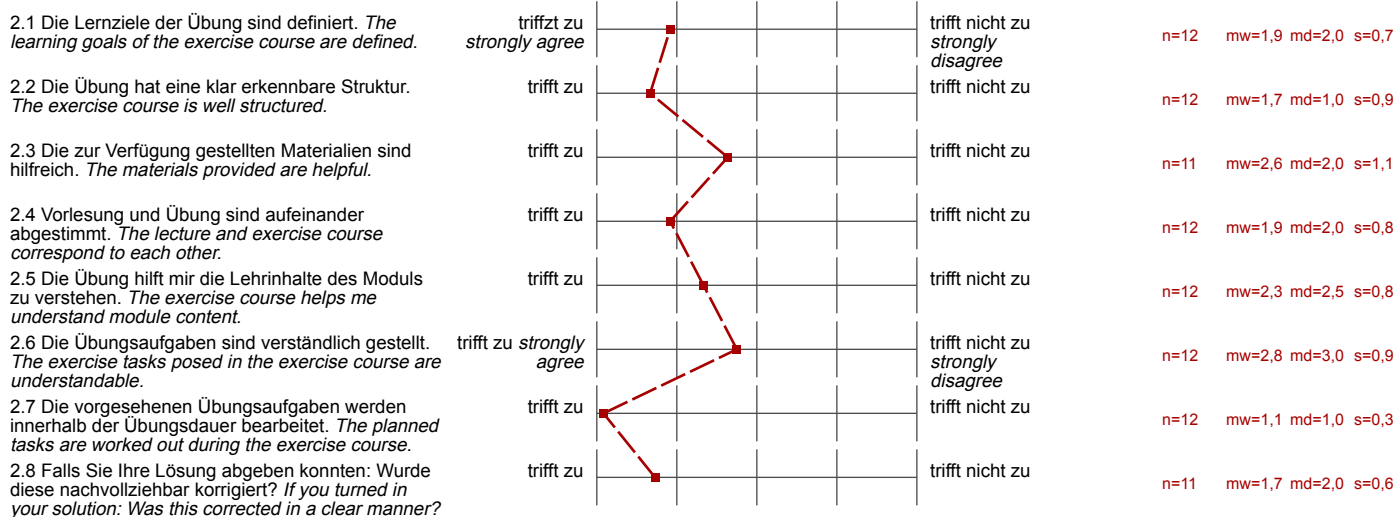

Vermittlung und Verhalten Instruction and Behavior

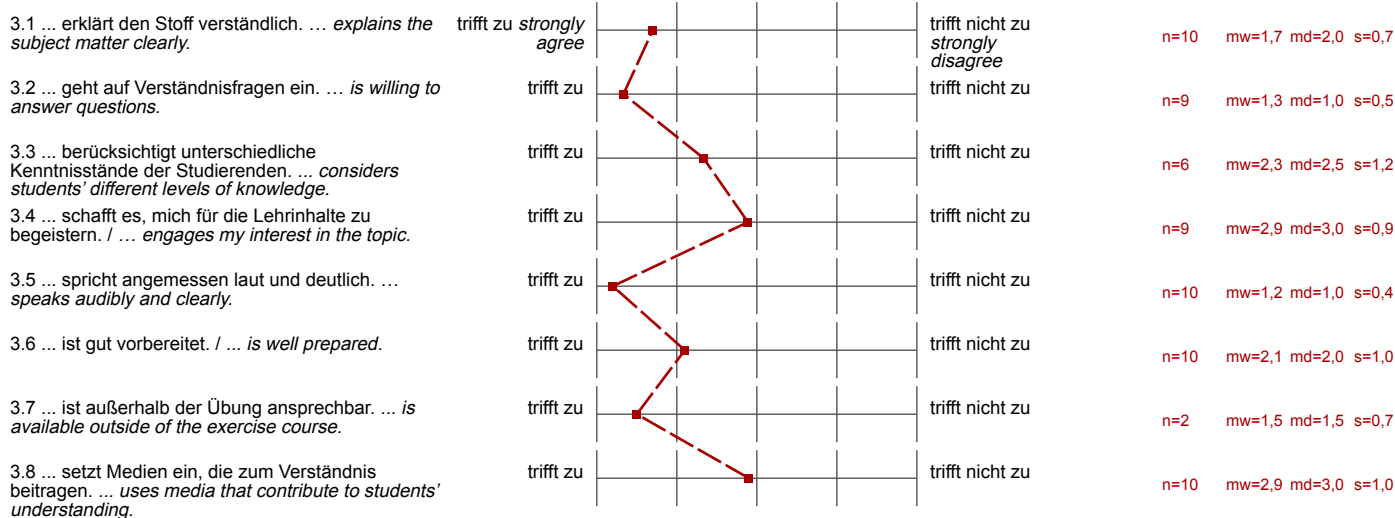

Auswertungsteil der offenen Fragen

Besondere Anregungen / Kritik / Wünsche: *Further comments, suggestions and requests:*5.1 Was hat Ihnen an der Übung besonders **gut** gefallen? *What did you particularly like about the exercise course?*

angemessene Gegenüber (~ 20 Studenten),
gute Erklärung

deutsche Sprache

-
- Wechsel auf deutsche Sprache, wenn alle Anwesenden deutsch sprechen.
 - schnelles Abarbeiten der Aufgaben ohne künstliches "zu-die-länge-ziehen"
 - fröhliche Grundstimmung der Dozenten
-

+ Freundliche Dozenten!

+ Kennen sich mit dem
Stoff aus

5.2 Was hat Ihnen an der Übung nicht gefallen? What did you **dislike** about the exercise course?

wenig zusätzliches Lernmaterial,
online nichts zu finden,

wenig Aufgaben, mit
sodass man mit dem
Stoff "warm werden"
kann, meist direkt Beweise
oder anspruchsvolle
Anwendungsaufgaben
Bsp. für eine solche
Aufgabe: Dining Philosophers

der Dozent ~~macht~~ ^{spricht} beim
erklären ~~sehr~~ ^{nicht} ~~sehr~~ ^{sehr}
motiviert.

The exercise seems somewhat
freaky, with some errors in
Rekursion / too late updates from
time to time

z.T. ungenügende / fehlerhafte
Aufgabenstellungen

Stellungnahme zur Umfrage

Bitte nutzen Sie den nachfolgenden Link um eine Stellungnahme zur Umfrage abzugeben:

>> HIER KLICKEN